WegoBoard

MANUEL D'UTILISATION

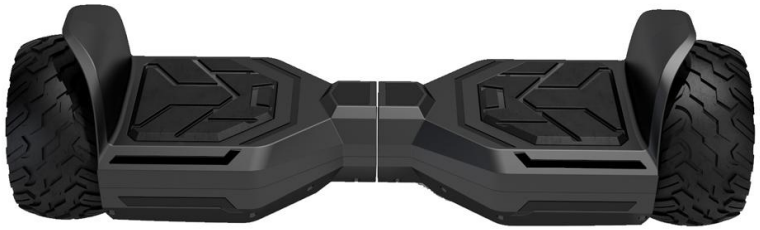

Merci de lire les instructions avant d'utiliser l'appareil

SOMMAIRE

I. Introduction et règlementation

II. Mise sous tension

III. Comment utiliser votre Wegoboard

IV. Utilisation de la batterie

V. Entretien du WegoBoard

VI. SAV & Garanties

I. Introduction et règlementation

Nous vous remercions d'avoir choisi un produit de notre marque WegoBoard.

Wegoboard, spécialisé dans le secteur de la glisse urbaine, s'engage à vous fournir des produits, des batteries et des composants de qualité afin que vous puissiez utiliser vos hoverboards sereinement et sans risques majeurs.

Notre marque WegoBoard est une marque déposée et exclusivement vendu par WegoBoard, via notre site www.wegoboard.com et sur divers MarketPlace sous le nom de vendeur Wegoboard. Aucun autre vendeur n'est autorisé à utiliser ou à vendre nos produits.

Les packagings WegoBoard peuvent différer lors de nos envois, mais il s'agira des composants indiqués sur notre site de vente en ligne et sur cette notice.

Lors de l'ouverture de votre packaging, votre Wegoboard peut présenter de légères traces d'utilisations suite aux tests des contrôles qualités effectués en usine par nos soins.
En effet, nos appareils sont testés minutieusement avant envoi, afin d'en garantir le bon fonctionnement. Ils restent néanmoins des produits neufs, jamais utilisés.

Avant d'utiliser votre produit veuillez lire attentivement toutes les précautions d'usage pour sa mise en route et son utilisation.

La notice d'utilisation vous guidera à travers les fonctionnalités d'usage de votre produit.

Avant son utilisation, vous devrez vous familiariser avec les précautions d'usage afin de préserver la durée de vie de votre engin et son utilisation en toute sécurité.

En cas de non-respect des instructions ou des mises en garde, notre société déclinera toute responsabilité pour les dommages causés à vous-même ou à des_tiers éventuels.

L'usage du skate électrique est interdit sur les voies ouvertes à la circulation. En cas d'accident, votre responsabilité pourra être engagée sur la base des articles 1382 et 1383 du Code Civil.

Le port du casque, de coudières, genouillères, gants est fortement conseillé.

La surveillance d'un adulte pour l'utilisation par un mineur de moins de 12 ans est conseillée.

L'utilisation du skate doit se faire uniquement debout, et en aucun cas en position assise.

L'utilisation par temps de pluie est déconseillée.

L'utilisation dans une zone à risque d'incendie ou explosion, comme des stations de distribution de carburant, est interdite.

En cas de problème, vous pouvez contacter votre revendeur ou envoyer un email à sav@wegoboard.com

II. Mise sous tension

Première utilisation

Chaque Hoverboard est équipée d'une batterie spéciale au lithium et d'un chargeur correspondant. Les accessoires associés à chaque hoverboard ont un numéro de série, veuillez ne pas utiliser le chargeur d'autres marques, cela risquerait d'endommager votre produit et votre garantie serait alors annulée.

PROCEDEZ A UNE CHARGE COMPLETE DE LA BATTERIE AVANT LA PREMIERE UTILISATION.

Pour de meilleures performances de votre batterie (autonomie, durée de vie), veillez à ce que dans la mesure du possible elle ne se décharge pas en dessous des 20%. Il faut ensuite la recharger à 100% dès qu'elle est sur la réserve, de la même façon qu'il ne faut pas attendre d'être en panne sèche pour faire le plein avec votre voiture.

SI VOUS N'UTILISEZ PAS VOTRE HOVERBOARD PENDANT UN CERTAIN TEMPS, VEILLEZ A LA RECHARGER AU MOINS UNE FOIS PAR MOIS.

C'est impératif pour optimiser la durée de vie de votre batterie. Certains dommages ne sont pas couverts par la garantie, notamment en cas de collision, de contact avec de l'eau ou d'une mauvaise utilisation (non respect des indications ci-dessus).

Allumer / Eteindre

L'emplacement du bouton power varie en fonction des modèles d'hoverboard. Celui-ci peut se trouver en dessous, ou en avant de l'appareil, dans tous les cas, il se trouve sur la partie basse de la coque. Pour allumer votre appareil, une simple pression sur le bouton power suffit. Les leds doivent s'allumer et vous devez entendre un signal sonore. Pour l'éteindre, une autre pression sur le bouton coupera toute alimentation de l'appareil.

Mode débutant/Expert

Pour les modèles compatibles, vous pourrez utiliser le mode débutant ou expert. Ce dernier permet de brider la vitesse maximum de votre hoverboard. Cette fonction est activable via la télécommande.

Sans télécommande et pour certains modèles, ce mode s'active comme suit :
- L'hoverboard doit être éteint.
- Appuyer sur le bouton ON/OFF (l'hoverboard s'allume)
- Appuyer sans attendre une nouvelle fois sur le bouton ON/OFF. Un bip est alors émis ce qui valide l'activation du mode débutant, le mode expert étant celui par défaut.

Télécommande

Si votre hoverboard dispose d'une télécommande, vous disposerez de certaines fonctions détaillez ci-dessous.

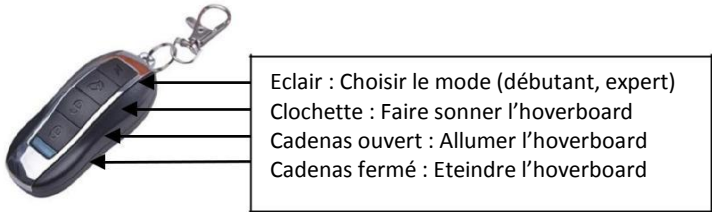

Indicateurs lumineux

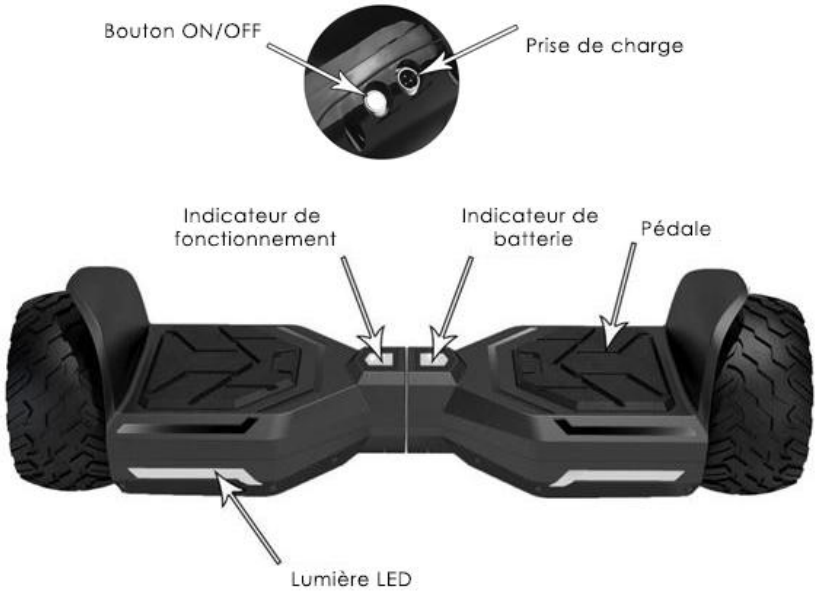

Les indicateurs lumineux sont situés au centre de l'appareil. Ils indiquent les informations sur le fonctionnement et sur la batterie.

Indicateur de batterie :

- Lumière verte : la batterie est chargée à 100%, vous pouvez utiliser l'hoverboard
- Lumière jaune : la batterie à une faible puissance, l'hoverboard doit être chargé
- Lumière rouge = La batterie à une très faible puissance, interdit d'utiliser l'hoverboard

Indicateur de fonctionnement :

Lorsque la pédale est déclenchée, l'indicateur de marche s'allume puis le système entre en fonction. Lorsque le système encours une erreur, l'indicateur devient rouge.

- Lumière verte = utilisation correcte / position correcte
- Lumière rouge = erreur / mauvaise position de l'utilisateur / mauvaise position du pied

III. Comment utiliser votre Wegoboard

L'hoverboard est auto-équilibré. Il peut aller en avant, en arrière, tourner et s'arrêter, grâce à sons système gyroscopique. Très simple à utiliser, l'hoverboard est un moyen économique et écologique pour vous déplacer facilement. C'est un compagnon quotidien indispensable pour les personnes avides d'originalité!

Allumez votre hoverboard. Posez un pied pour déclencher l'interrupteur de la pédale, le système passera en condition d'équilibrage automatique. Puis, montez dessus avec l'autre pied pour actionner et garder votre équilibre. Votre hoverboard se stabilise rapidement.

Avancer

Afin d'avancer avec votre Wegoboard, penchez vous légèrement vers l'avant en inclinant vos pieds vers l'avant. Plus vos pieds seront inclinés, plus la vitesse augmentera, vous avancerez donc plus rapidement jusqu'à atteindre la vitesse maximal. L'hoverboard émet un BIP lorsque vous aurez atteint cette vitesse maximum.

Reculer

Afin de reculer avec votre Wegoboard, penchez vous légèrement vers l'arrière en inclinant vos pieds vers l'arrière. Plus vos pieds seront inclinés, plus la vitesse augmentera, vous reculerez donc plus rapidement.

Position statique

Afin de rester en position statique sur votre hoverboard, donc ni avancer, ni reculer, vous devez gardez vos pieds parallèles à la surface du sol. Cette position est celle que vous avez lorsque vous vous tenez debout naturellement.

Tourner à droite

Pour tourner, vous devez incliner vers l'avant le pied opposé à la direction souhaitée.
Pour tourner à droite, vous devez donc incliner le pied gauche.

Tourner à gauche

Pour tourner, vous devez incliner vers l'avant le pied opposé à la direction souhaitée.
Pour tourner à gauche, vous devez donc incliner le pied droit.

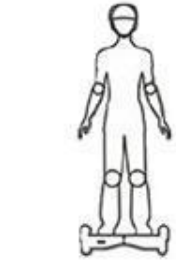

Position sur le gyropode

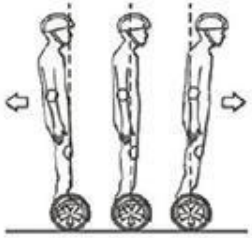

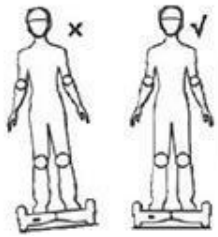

Attention ne pas rouler de travers sur une pente (dessin ci-contre) cela dérèglera le gyromètre et vous risqueriez de chuter.

Réinitialisation et recalibrage

Le recalibrage est une fonction de réinitialisation de la carte mère de votre hoverboard. Après un choc, il peut arriver que votre hoverboard soit incliné en position neutre ou n'avance plus du tout, vous aurez donc besoin d'un recalibrage.

Avant toute chose, votre appareil doit être éteint, c'est un impératif. Veillez également à ce qu'il soit en équilibre et bien parallèle au sol. Maintenez ensuite une pression sur le bouton power durant 15 secondes pour effectuer le recalibrage. Une fois les secondes passées, éteignez votre hoverboard, puis allumez le. L'anomalie de mauvaise inclinaison devrait être résolue. Il est très important de ne pas recalibrer votre appareil sans raison, ou trop souvent.

Gardez toujours une distance de sécurité avec les personnes et objets qui vous entourent.

L'hoverboard n'est pas conçu pour monter ou descendre des marches.

Utilisation du Bluetooth

Afin d'utiliser l'option Bluetooth si votre Wegoboard en dispose, vous devez dans un premier temps mettre sous tension l'hoverboard.

Activer le bluetooth sur votre appareil (smartphone, tablette) et détectez l'hoverboard pour s'y connecter. Une fois connecté, vous pourrez lancer la lecture de musique ou le son de votre choix sur votre appareil et elle retentira immédiatement dans le haut parleur intégré à votre Wegoboard. Le volume du son se règlera directement sur votre appareil via les touches volumes.

Lors de l'allumage de votre appareil, un son retentit indicant que le bluetooth est activé, il n'est pas possible de couper ce son.

Conseils d'utilisation et précautions

N'utilisez pas votre Wegoboard si celui-ci est endommagé ou si des pièces sont manquantes.

Assurez votre sécurité et celle des autres : ne roulez pas trop vite et portez des protections (casque, genouillères).

Ne démontez pas votre Wegoboard et n'en modifiez pas les composants. Ne conduisez pas sous influence d'alcool, drogues ou médicaments pouvant modifier votre attention et votre comportement.

Lors de la première utilisation de votre hoverboard et de votre apprentissage, ne négligez pas les protections et veillez à ce qu'une personne vous assiste le temps de trouver votre équilibre.

Votre Wegoboard est conçu afin de ne transporter qu'une personne à la fois. Afin de vous assurer un bon équilibre évitez de vous encombrer d'objets (comme par exemple une valise).

IV. Utilisation de la batterie

Temps de charge

Le temps de charge est limité à 3h. Ce temps de rechargement de la batterie vous permettra une utilisation maximale de votre hoverboard. Si vous dépassez ce temps de charge, vous soumettez votre Wegoboard à une surchauffe et également à un dysfonctionnement de la batterie et une durée de vie réduite.

Il est préférable de garder votre appareil éteint durant la charge. Vous pouvez toujours l'allumer si vous en rencontrez le besoin, mais ce dernier s'éteindra tout seul au bout d'un certain temps, il s'agit d'une sécurité. Il ne faut surtout pas utiliser votre hoverboard lorsque celui est en charge. Le temps de charge de l'appareil varie selon les modèles, il peut aller de 2 heures à 5 heures selon la capacité de la batterie, son usure...

Branchez l'adaptateur sur l'hoverboard, puis branchez-le sur une prise de courant 110V~240V, 50~60Hz.
Le voyant lumineux du chargeur s'allumera.
Voyant rouge : la batterie est en charge, voyant vert : la charge est finie.

Affichage

Un indicateur de batterie s'affiche sur votre hoverboard. Si celui-ci est restreint et rouge, vous devez recharger l'appareil. Une réserve est néanmoins disponible. Attention, si vous ne rechargez pas votre Wegoboard à l'indication visuelle de batterie ou au BIP émit, l'appareil pourra s'arrêter brusquement.

V. Entretien du WegoBoard

Afin de garder en bon état et le plus longtemps possible votre Wegoboard, veillez à le ranger dans la pochette livrée avec (conformément aux accessoires offerts lors de votre achat). Cela le protègera des agressions extérieures et divers poussières ou éclaboussures.

Le temps de charge requis doit être respecté pour un bon usage de la batterie et sa longévité.

Pour nettoyer la coque de votre Wegoboard, utilisez une chamoisine ou un chiffon sec afin d'éviter tout risque de rayures. N'utilisez pas de chiffon trop humide afin de ne pas risquer d'endommager les composants internes ou de créer un court circuit.

En cas de stockage prolongé, charger complètement la batterie, recharger-la tous les mois, et stocker votre hoverboard dans une pièce avec une température comprise entre 10°C et 25°C (ne pas stocker dans le garage au froid et déchargé, cela pourrait abimer votre batterie). En cas de détérioration, remplacer la batterie.
Vous pouvez protéger votre Balance-board de la poussière en l'emballant.

Pour protéger la sécurité des utilisateurs, il est interdit de démonter l'hoverboard au risque de perdre votre garantie.

VI. SAV & Garanties

Votre Wegoboard est garanti en cas de défauts de fabrication. Les frais de réparation et pièces détachées sont pris en charge. Notez que les frais d'expédition et de retour sont à votre charge. Nous vous conseillons de nous contacter avant d'effectuer un retour afin de bénéficier de tarifs préférentiels postaux grâce à nos partenaires.

Les pannes suivantes ne sont pas prises en charge dans notre garantie (sauf si celles-ci sont constatées au déballage), car elles seront dues à une utilisation anormale de l'appareil :

- Châssis cassé en deux, axe bloqué ou autre

- Coque cassée, fissurée, rayée

- Oxydation de l'appareil

Avant de nous renvoyer votre hoverboard défectueux, vous pouvez tenter une réinitialisation. Après un choc, il peut arriver que votre hoverboard soit incliné en position neutre, voire n'avance plus du tout, vous aurez donc besoin d'un recalibrage. Pour cela, votre appareil doit être éteint et parallèle au sol. Maintenez ensuite une pression sur le bouton power durant 15 secondes. Ensuite, éteignez votre hoverboard, puis rallumez-le. Tous les problèmes de mauvaises inclinaisons devraient êtres résolus.

Si votre incident n'est toujours pas résolu, écrivez nous par mail à l'adresse **sav@wegoboard.com**

Nous vous recommandons d'envoyer dans ce mail une vidéo de l'incident rencontré et les références de votre commande. Ces informations seront transmises à nos techniciens afin que nous puissions rapidement prendre en charge les réparations à effectuer.

Vous perdez votre droit à la garantie en cas de :

- *Produit ouvert pour tous motifs*

- *Utilisation de l'appareil non conforme aux instructions d'utilisation. Par exemple, vous avez dépassé le poids maximum, vous n'avez pas respecté les instructions de chargement, etc.*

- *Dommages causés par l'utilisateur. Par exemple, vous avez utilisé votre Wegoboard sur une surface inégale, ce qui a provoqué des vibrations importantes, ou une collision avec une personne ou un objet.*

- *Des dommages causés par une utilisation excessive ou causés par une utilisation dans des conditions météorologiques extrême*

Importé par :

France Industrie
81 rue Louis Ampère
93330 Neuilly sur Marne
France